

# Corpo Forestale e di Vigilanza Ambientale STIR Tempio P.

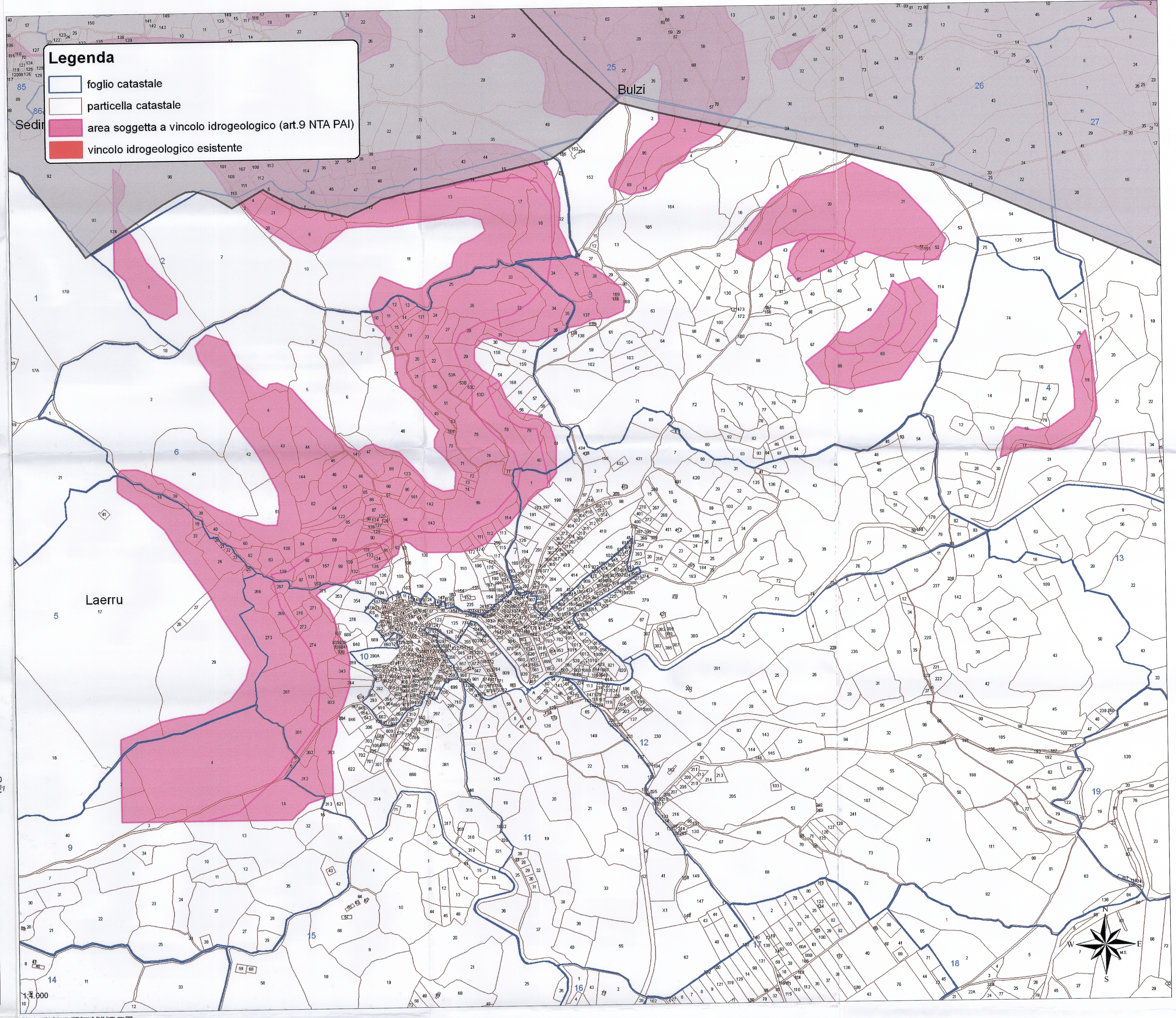

Staricio IGM 25:000 - Foglio 442150 - Laerru



Direzione generale del Corpo Forestale e di Vigilanza Ambientale  
Servizio territoriale regionale di Tempio Pausanese

Provincia Sassari  
Comune di Laerru.

Comune di LAERRU  
Prov. di SASSARI  
PUBBLICATO ALL'ALBO PRETORIO  
DAL 14/01/2010 AL 15/01/2010  
N° 001/2010



Vincolo Idrogeologico  
(Art. 1 Regio Decreto Legge 30 dicembre 1923 n. 3267)

Norme di attuazione del Piano di assetto idrogeologico:  
Art. 9 "Gestione delle aree a vincolo idrogeologico"  
(Deliberazione della Giunta Regionale n. 54/33 del 30 dicembre 2004 e s.m.i.)



Elaborati cartografici

Scala 1:10.000

Carta del Vincolo Idrogeologico su base catastale (art. 9 NTA del PAI)

RIF. PAI: SUB BACINO 3 - Scheda B3FR148  
Tavola Hg 07/91 - "Coghinas - Mannu - Temo"

Copia conforme  
all'originale

Allegato alla determinazione  
N° 2 del 20/11/2010 Settore VII  
Il Dirigente Proponente

Redatto da:  
Dott. For. Simonetta Brigaglia (Ufficiale Incaricato)  
Dott. For. Nadia Brigaglia (Responsabile Settore Tecnico)  
Dott. Agr. Manuela Sedda (Elaborazione cartografica)

Collaboratori:  
Ag. Alessandro Chessa  
Ag. Laura Manca  
Ag. Sonia Pirodda

IL DIRETTORE  
Dr. Giancarlo MONTONI